

Stichting Scouting Alphen aan den Rijn

(Verlengde Aarkade 24, 2406 LB Alphen aan den Rijn)

Voor gebruikers van "t Kraaiennest"



Scouting ALPHEN AAN DEN RIJN

A: Inhoudsopgave:

A. Inhoudsopgave	1
B. Inleiding en toelichting	2
1. Algemene gegevens	3
2. Persoonsgegevens	3
3. Situering	3
4. Voorzieningen	4
5. Brandmeld en alarmeringsvoorzieningen	4
6. Algemene instructie voor leidinggevenden	4
7. Algemene taken voor de Teamleider of huurder	4
8. De (team-)leider of huurder draagt zorg voor	5
9. Taken voor de (team-)leider of huurder bij calamiteit	5
10. Hoe te handelen bij brand	5
11. Taken voor de overige leidinggevenden	6
12. Meldingen betreffende: brand, ongevallen, explosie of rook	6
13. Neem deel aan	7
14. Het is verboden	7
15. Checklist (team)leider, hoogstleidinggevende, EHBO-er	8
16. Opsomming verantwoordelijkheden en bevoegdheden	8
Bijlagen	
1 BELANGRIJKE TELEFOONNUMMERS	9
2 PLATTEGROND TROEPHUIS HET KRAAIENNEST	10
5 PLATTEGROND OMGEVING KRAAIENNEST (1)	11
3 EVACUATIEPLAN EN VLUCHTROUTES	12
5 PLATTEGROND OMGEVING KRAAIENNEST (2)	13
6 STROOMSCHEMA VERLOOP ALARMERING	14
17 Aantekeningen	15
18 Logboek ontruimingsplan	16

Stempelruimte Stichting Scouting Alphen aan den Rijn	Stempelruimte officiële instanties
Datum:	Datum:

Stichting Scouting Alphen aan den Rijn

(Verlengde Aarkade 24, 2406 LB Alphen aan den Rijn)

Voor gebruikers van “t Kraaiennest”

B: Inleiding en toelichting:

In ieder gebouw, dus ook in ‘t Kraaiennest’, kunnen zich situaties voordoen die het noodzakelijk maken dat de aanwezige mensen het gebouw zo snel mogelijk moeten verlaten.

Deze situatie kan zich voordoen bij:

- Brand;
- Wateroverlast;
- Stormschade;
- Bommelding;
- Gaslek;
- In opdracht van bevoegd gezag;
- Of in andere voorkomende gevallen.

Hiervoor is, naast de genomen preventieve en preparatieve maatregelen, een ontruimingsplan nodig. Voorwaarde voor een goede ontruiming is dat de opzet van dit plan bij alle gebruikers van ‘t Kraaiennest’ bekend moet zijn.

Door middel van instructie en minimaal één jaarlijkse oefening zullen de ‘dagelijkse’ gebruikers voorbereid worden op een eventuele ontruiming. Andere niet ‘dagelijkse’ gebruikers worden verplicht notie te nemen van dit ontruimingsplan en een ieder die in ‘t Kraaiennest’ gaat verblijven hiervan op de hoogte te stellen!

Bestuur Stichting Scouting Alphen aan den Rijn
Mei 2012

Stichting Scouting Alphen aan den Rijn

(Verlengde Aarkade 24, 2406 LB Alphen aan den Rijn)

Voor gebruikers van "t Kraaiennest"

NOOD- en ONTRUIMINGSPLAN

1 Algemene gegevens:

Eigenaar : Stichting Scouting Alphen aan den Rijn
Clubhuis : 't Kraaiennest
Adres : Verlengde Aarkade 24, 2406 LB Alphen aan den Rijn.
Telefoon : 0172-495115
Telefoonnummers beheerder: zie bijlage I
Bijzonderheden : In het gebouw mag niet worden gerookt.

2 Persoonsgegevens:

Leiding

In het gebouw komen kunnen diverse Scouting speltakken (Bever, Welpen, Scouts, en Explorers vanaf de leeftijd van 5 jaar) bijeen komen. De bezetting kan dan oplopen tot ongeveer 90 personen waarvan ongeveer 20% leidinggevenden. Het aantal aanwezigen per speltak is bij de leidinggevenden bekend.

Opkomsttijden

Variabel. Maar hoofdzakelijk op vrijdagavond van 19.00 uur tot 22.00 uur, op zaterdagochtend van 10.00 uur tot 12.00 uur en op zaterdagmiddag van 13.30 tot 16.00 uur. Daarnaast worden er op regelmatige en onregelmatige tijden vergaderingen gehouden en wordt er regelmatig verhuurd aan kleine, middelgrote en grote groepen tot maximaal 75 personen (ingeval van een overnachting). Zonder overnachting mogen er maximaal 150 personen in het gebouw verblijven. Registratie hiervan geschiedt door de gebouwbeheerder/verhuur(d)(st)er. De huurder (ondertekenaar van het contract) is verantwoordelijk voor het bijhouden van een aanwezigheidsregistratie van alle personen gedurende de gehele huurperiode.

Aanwezigheidsregistratie

De aanwezigheid wordt door de leiding bij de start van de opkomst geregistreerd d.m.v. een presentielijst.

Bezoekers

Bezoekers melden zich bij de speltakleiding.

3 Situering:

Aard van de directe omgeving.

De locatie ligt in het recreatiegebied Zegersloot Zuid te Alphen aan den Rijn. Het terrein wordt begrensd door sloten. De afstand tot overige bebouwing is voldoende zodat het risico voor brandoverslag laag genoemd kan worden.

Bereikbaarheid

De locatie is te voet goed bereikbaar via de openbare weg en een in eigendom van de Stichting zijnde metalen brug. De bereikbaarheid voor grote en/of brede voertuigen van hulpdiensten is beperkt tot het einde van de Verlengde Aarkade. Het gebouw heeft één hoofdingang aan de voorzijde en een secundaire ingang aan de achterzijde. Beide ingangen zijn geschikt voor

Stichting Scouting Alphen aan den Rijn

(Verlengde Aarkade 24, 2406 LB Alphen aan den Rijn)

Voor gebruikers van “t Kraaiennest”

hulpdiensten en zijn met dezelfde sleutel te openen. Bij de metalen brug, bevindt zich een zogenaamde brandweerkluis met de sleutel van het hek en de hoofdingang en het direct daarachter aangebrachte sleutelkastje waarin alle benodigde sleutels beschikbaar zijn.

4 Voorzieningen:

Transparanten

Om in geval van brand of andere calamiteit de aanwezigen de juiste vluchtweg te wijzen, zijn er in het pand bij uitgangen en nooduitgangen verlichte borden aangebracht. Deze blijven na stroomuitval nog enige tijd branden. Daarnaast hangen er in de diverse lokalen lijstjes met extra informatie over vluchtroutes e.d.

5 Brandmeld- en alarmeringsvoorzieningen (intern en extern):

Brandmelders

Voor het melden van brand in het gebouw zijn brandmelders aangebracht. Deze schakelen het ontruimingsalarm in (intermitterend tweetonig), die de aanwezigen alarmeren (intern). Gelijktijdig en automatisch wordt een alarmsignaal naar de alarmcentrale (extern) van de Brandweer gestuurd die op haar beurt direct uitrukt. In geval van een valse melding is er geen mogelijkheid tot afbellen, de brandweer komt op zeker. Voor situering van de brandmelders: zie de plattegrond.

Brandblus voorzieningen

In alle lokalen en gangen zijn brandblus voorzieningen aanwezig. Voor situering van de brandblusmiddelen: (zie bijlage 2)

Telefoon

Het pand is voorzien van een telefoonaansluiting met een toestel in het staflokaal (lokaal 06).

6 Algemene instructie voor leidinggevend:

- Alle leidinggevend krijgen namens het bestuur voorlichting en instructie inzake calamiteiten.
- Een aantal leidinggevend is in het bezit van een EHBO diploma en worden jaarlijks in de gelegenheid gesteld hun EHBO kennis bij te houden overeenkomstig de voorschriften van verlenging van de diploma's.

7 Algemene taken voor de Teamleider of huurder:

De Teamleider of huurder stelt zich op de hoogte van:

- de indeling van het gebouw;
- de plaats van de in- en uitgangen;
- de vluchtwegen;
- de plaats van de nooduitgangen en de wijze waarop deze kunnen worden geopend;
- de plaats en de werking van de aanwezige brandblusmiddelen zoals het slanghaspel (gang) en kleine blustoestellen (door het gehele gebouw);
- de plaats van de telefoontoestellen en de brandmelders;
- de wijze waarop bij brand moet worden gehandeld;

Stichting Scouting Alphen aan den Rijn

(Verlengde Aarkade 24, 2406 LB Alphen aan den Rijn)

Voor gebruikers van "t Kraaiennest"

- de personen die aanwezig zijn en houdt hiervan een appèl lijst bij;
- meldt gebreken aan de alarminstallatie direct aan de gebouwbeheerder of diens plaatvervanger.
- wijst voor een calamiteiten situatie een hoofdverantwoordelijke persoon en een plaatsvervanger aan.

8 De (team-)leider of huurder draagt zorg voor:

- het netjes en opgeruimd houden van de lokalen, de gangen en portalen;
- het vrij houden van vluchtwegen, ook aan de buitenzijde van het gebouw;
- het vrij en bereikbaar houden van blusmiddelen;
- het opruimen van afval op plaatsen waar dit niet thuis hoort;
- het niet geopend laten zijn van deuren, ook tijdens opkomst. De deuren hebben een brandvertragende functie, en de binnendeuren zijn hierom voorzien van drangers.

9 Taken voor de (team-)leider of huurder bij calamiteit:

- Hij begeeft zich, indien mogelijk, rechtstreeks naar de plaats vanwaar het alarm afkomstig is.
- Hij voert een globale verkenning uit en geeft eventuele instructies aan de overige leidinggevenden
- Afhankelijk van de situatie kan de (team-)leider tot gedeeltelijke of algehele ontruiming van het pand besluiten.
- Zo spoedig als de gebeurtenis het toelaat, begeeft hij zich naar de vastgestelde verzamelplaats om de appeluitslagen in ontvangst te nemen.
- Na aankomst van de overheidsdiensten (brandweer en/of politie) draagt hij de leiding over en blijft ter beschikking. Hij brengt indien mogelijk een totaal verslag uit aangaande de resultaten van het gehouden appel.
- Hij laat, indien nodig, een arts waarschuwen.
- Hij laat, indien nodig, de ambulancedienst waarschuwen.
- Na aankomst van brandweer of politie zal deze zorg toebedeeld zijn aan die diensten.
- Hij brengt verslag uit aan het bestuur en/of de gebouwbeheerder/verhuur(d)(st)er inzake de oorzaak en mogelijke omvang van de schade.

10 Hoe te handelen bij brand (WAS sirenes):

- Blijf kalm;
- meld de brand aan de brandweer Telefoon 112, of door bij de dichtstbijzijnde handbrandmelder het glaasje in te slaan;
- Onmiddellijk melden aan de hoogst aanwezige leidinggevende;
- doe ramen en deuren dicht (om zodoende uitbreiding van de brand te voorkomen);
- blus met de beschikbare blusmiddelen, of voer de aan u opgedragen taken uit;
- breng, direct in gevaar verkerende, personen en dieren in veiligheid door gebruik te maken van de dichtstbijzijnde (nood)uitgang;
- volg de instructies op van de hoogst aanwezige leidinggevende;
- blijf bij rookontwikkeling laag bij de grond;
- laat alle personen zich op de verzamelplaats (toegangsbrug terrein op parkeerplaats Verlengde Aarkade) verzamelen en houdt appel (zie ook bijlage 3);

Stichting Scouting Alphen aan den Rijn

(Verlengde Aarkade 24, 2406 LB Alphen aan den Rijn)

Voor gebruikers van "t Kraaiennest"

- Verlaat nooit met toestemming de verzamelplaats;
- geef de bevelvoerder van de brandweer door of en waar er zich nog personen in het gebouw bevinden, alsmede alle relevante informatie met betrekking tot de plaats en oorzaak van de brand;

11 Taken voor de overige leidinggevendenden:

De leidinggever:

- beperkt en/of bestrijdt een beginnende brand;
- verleent eerste hulp aan slachtoffers;
- weet hoe ontruimd moet worden als het alarm gegeven wordt;
- begeleidt de mensen naar de verzamelplaats;
- wijst de hulpverleningsdiensten (brandweer, politie en ambulancedienst) de weg;
- houdt appel na een ontruiming

12 Meldingen betreffende: brand, ongevallen, explosie of rook:

dienen altijd via het alarmnummer **112** te worden gemeld.

12.1 Bij brand

- Schakel elektrische apparatuur uit.
- Tracht de brand te blussen met de aanwezige blusmiddelen. (Zie bijlage 2)

12.2 Indien blussen niet mogelijk is dan:

- Probeer ramen en deuren te sluiten.
- Waarschuw de andere aanwezigen.

12.3 Ongevallen:

- Stel het slachtoffer gerust en verleen eventueel hulp.
- Wacht op de leidinggevende en/of EHBO-er.
- Help indien nodig de hulpverleners.

12.4 Explosie:

- Schakel alle GSM-telefoons uit.
- Neem, indien mogelijk, al uw persoonlijke eigendommen mee en verlaat zo snel en rustig mogelijk het pand langs de aangegeven route.
- Begeef u naar de **verzamelplaats** (Zie bijlage 3)

12.5 Rook:

- Verlaat de ruimte niet rechtop lopende.
- Blijf laag bij de grond.

Stichting Scouting Alphen aan den Rijn

(Verlengde Aarkade 24, 2406 LB Alphen aan den Rijn)

Voor gebruikers van "t Kraaiennest"

12.6 Ontruiming:

- Indien het ontruimingssignaal gegeven wordt, begeef u dan rustig naar buiten.
- Gebruik de route welke door de (team)leider aangegeven wordt.
- Begeef u naar de **verzamelplaats (Zie bijlage 3)**;
- De verzamelplaats is bij de toegangsbrug van het terrein of, indien te gevaarlijk, op de parkeergelegenheid aan de Verlengde Aarkade.
- Op de verzamelplaats wordt door de leidinggevende appel gehouden.

12.7 Opmerkingen:

- asbakken niet gebruiken voor papierafval;
- asbakken niet legen in prullenbakken
- deponeer gloeiende of brandbare stoffen alleen in de kampvuurkuil en blus deze daarna;
- plaats meubilair zo dat vluchtwegen vrij blijven en het openen van kasten niet wordt belemmerd
- waarschuw gasten voor brandgevaarlijke handelingen en maak ze attent op gevaarlijke situaties;
- meld gebreken aan alarmeerinstallaties, blusmiddelen en deuren aan de gebouwbeheerder;
- controleer het gebouw op brandveiligheid voordat u het verlaat
- indien tot ontruiming van het gebouw wordt overgegaan verlaat het gebouw dan ordelijk volgens de instructies.

VOORKOM PANIEK, BLIJF RUSTIG, SCHREEUW EN REN NIET!

- Gasten dienen zich te gedragen volgen de aanwijzingen van de hoofdverantwoordelijke;
- zie er op toe dat bij ontruiming alle elektrische apparatuur is uitgeschakeld en rookgerei is gedoofd. Laat verlichting wel branden!

13 Neem deel aan:

- instructies en oefeningen in ontruiming van het gebouw;
- instructies in het gebruik van blusmiddelen.

14 Het is verboden:

- te roken op plaatsen waar een rookverbod is aangegeven, en dat is in het gehele gebouw;
- open vuur te gebruiken anders dan in de daartoe bestemde ruimten, en dat is alleen in de kampvuurkuil achter op het terrein;
- zonder toestemming werkzaamheden te verrichten aan het gebouw of de aanwezige installaties;
- meer brandgevaarlijke stoffen in voorraad te hebben dan in de gemeentelijke bouwverordening staat aangegeven;
- kleding en andere materialen te reinigen met vluchtige, brandbare stoffen;
- andere dan goedgekeurde stekers of contacten te gebruiken in elektrische installaties;
- afval te verbranden;

Stichting Scouting Alphen aan den Rijn

(Verlengde Aarkade 24, 2406 LB Alphen aan den Rijn)

Voor gebruikers van “t Kraaiennest”

- brandbare materialen te plaatsen bij of op warmteverspreidende toestellen;
- brandgevaarlijke versieringen aan te brengen zoals: visnetten, plastics, rietmatten e.d;
- spuitbussen te gebruiken in de buurt van open vuur.

15 Checklist (team)leider, hoogstleidinggevende, EHBO-er

- zijn brandweer of andere hulpdiensten al gewaarschuwd?
- Loopt de ontruiming goed (is er extra hulp nodig)?
- Zijn de EHBO-ers ingezet?
- Wordt de brandweer opgevangen?
- Krijgt de brandweer informatie, sleutels en plattegronden?
- Is begeleiding brandweer geregeld?
- Krijg ik terugkoppeling?
- Consignatiedienst/Calamiteitendienst gewaarschuwd?
- Nacontrole op achterblijvers!

16 Opsomming verantwoordelijkheden en bevoegdheden

Bij een calamiteit

De voorzitter/beheerder/plaatsvervanger:

- begeeft zich na een oproep door telefoon naar het Kraaiennest
- heeft de eindverantwoordelijkheid van de totale ontruiming;
- draagt verantwoordelijkheid voor optreden van eigen organisatie;
- informeert zonodig het Scoutingbestuur;
- draagt zorg voor inlichten van de familie bij eventuele slachtoffers;
- informeert de nieuwsmedia (in overleg met brandweer).

Algemeen

De voorzitter/beheerder of diens plaatsvervanger draagt zorg voor de naleving van de instructies en voorschriften met betrekking tot de veiligheid, voorgeschreven door onder meer de brandweer en de Arbowet.

Hij/zij is verantwoordelijk voor de geoefendheid van het gehele personeel bij:

- brand;
- hulpverlening;
- ontruiming enz.

De voorzitter/beheerder of diens plaatsvervanger is verantwoordelijk voor regelmatige controle van:

- blusmiddelen;
- installaties;
- bereikbaarheid van het bouwwerk (ook bij sneeuw en ijzel).

Stichting Scouting Alphen aan den Rijn

(Verlengde Aarkade 24, 2406 LB Alphen aan den Rijn)

Voor gebruikers van "t Kraaiennest"

Mei 2012 (bijlage I)

Belangrijke Telefoonnummers:

ALARM/ONGEVAL	112
POLITIE (SPOED)	112
POLITIE (GEEN SPOED)	0900-8844
BRANDWEER (GEEN SPOED)	088 - 246 5000
BRANDWEER	112 (BGG 071-5212121)
AMBULANCE	112 (BGG 071-3661550)
DIERENBESCHERMING	0172-473760, 06-51202629, 0900-1120000
ZIEKENHUIS (GEEN SPOED) RIJNLANDZIEKENHUIS, METEORLAAN 4	0172-467467 (BGG 071-5828282)
APOTHEKEN ALLART, TOUSSAINTSTRAAT 49 RIDDERVELD, TROUBADOURWEG 3	0172421000 0172423434
STORING GAS EN ELEKTRA	0800-9009
STORING WATER	0172-593772
GEMEENTE ALPHEN AAN DEN RIJN	140172
ALPHENSE GLASCENTRALE	0172-492467 0172-881099 06-38837188
HET KRAAIENNEST	0172-495115
MS ZUID HOLLAND	06-50531949

Stichting Scouting Alphen aan den Rijn
 (Verlengde Aarkade 24, 2406 LB Alphen aan den Rijn)
 Voor gebruikers van "t Kraaiennest"

PLATTEGROND CLUBHUIS 'T KRAAIENNEST

Inclusief sensorcodes (bijlage 2)

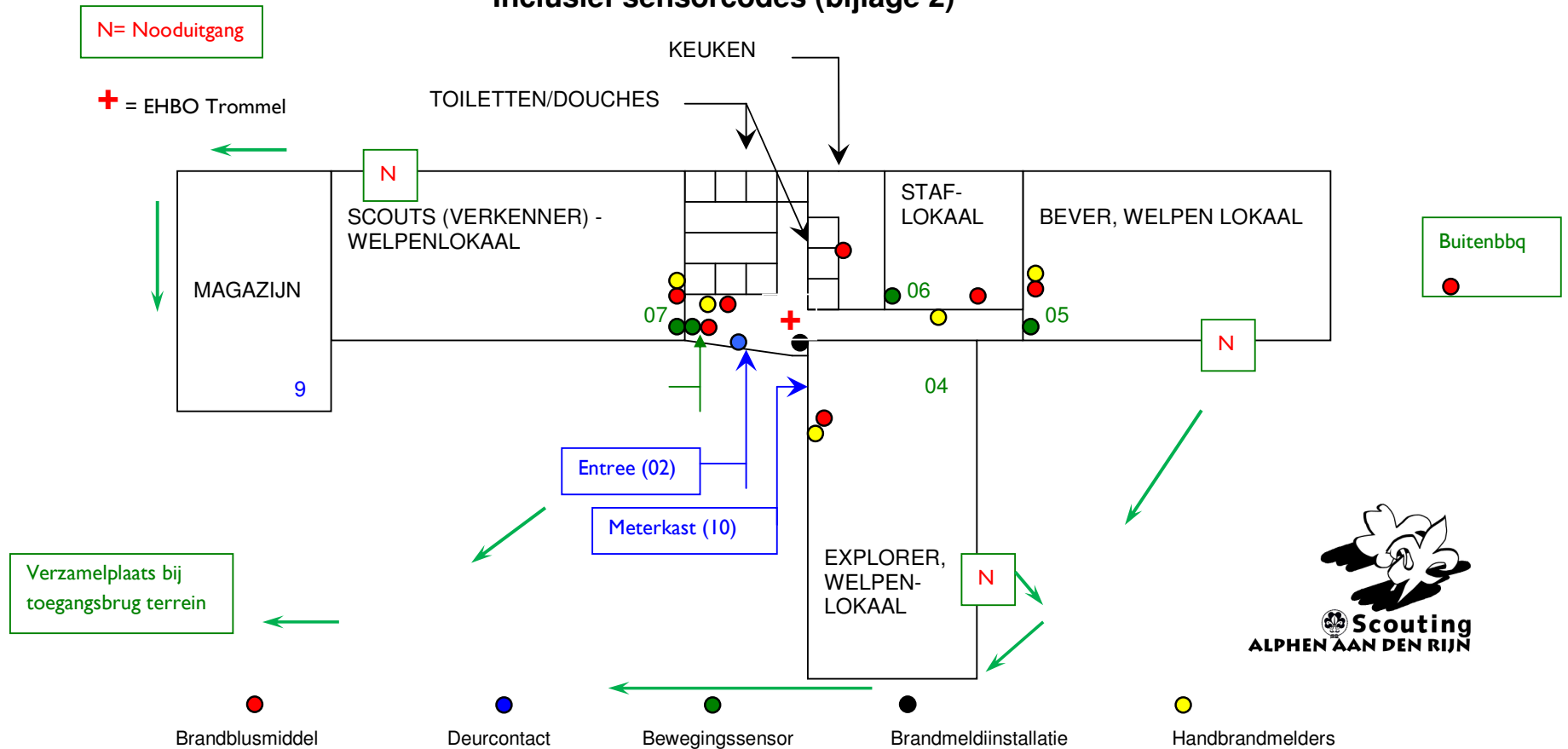

Stichting Scouting Alphen aan den Rijn
(Verlengde Aarkade 24, 2406 LB Alphen aan den Rijn)
Voor gebruikers van "t Kraaiennest"

Plattegrond omgeving 't Kraaiennest (bijlage 4)

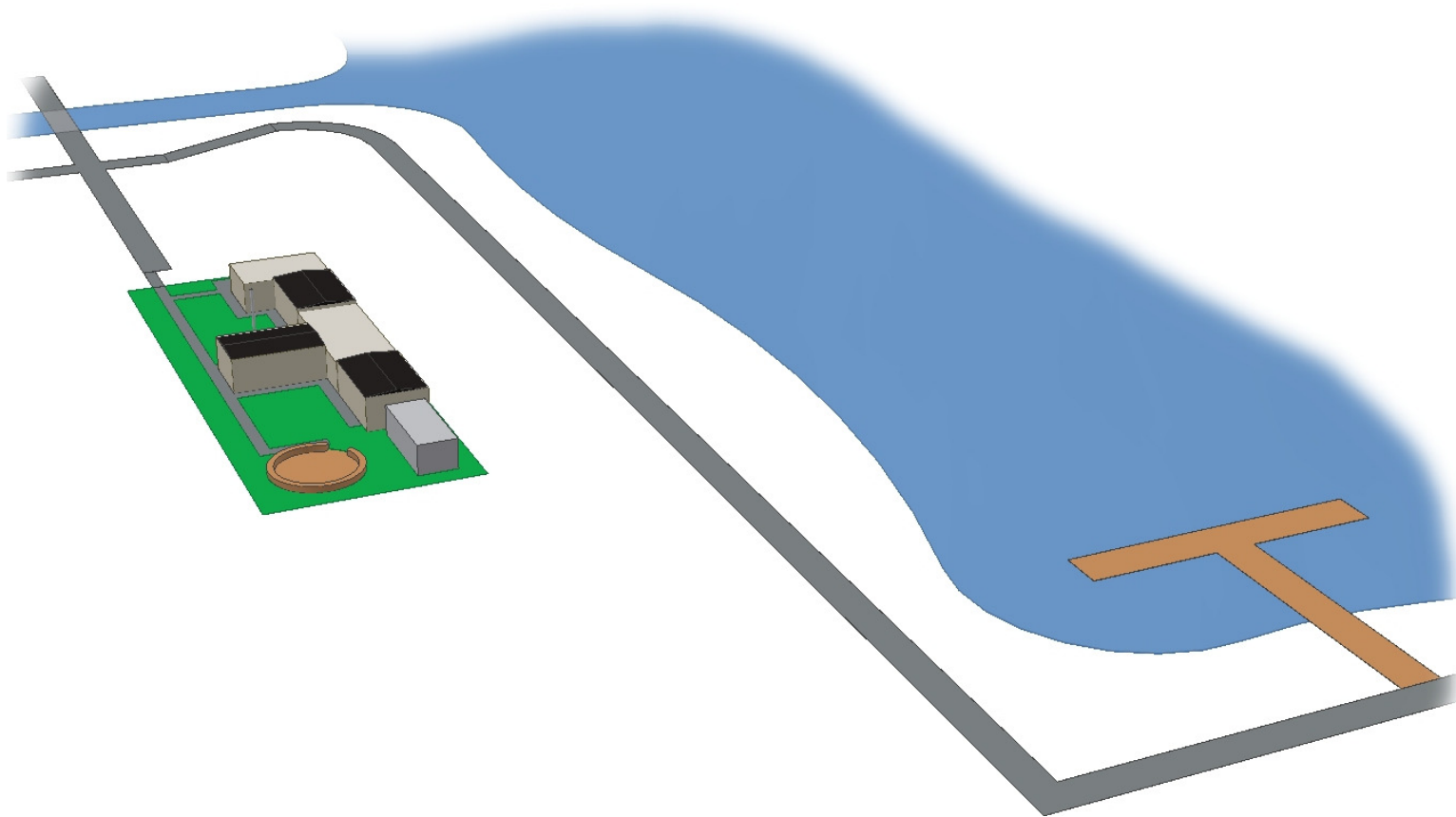

Stichting Scouting Alphen aan den Rijn

(Verlengde Aarkade 24, 2406 LB Alphen aan den Rijn)

Voor gebruikers van "t Kraaiennest"

EVACUATIEPLAN EN VLUCHTROUTES CLUBHUIS 't KRAAIENNEST (Bijlage 3)

BRANDALARM:

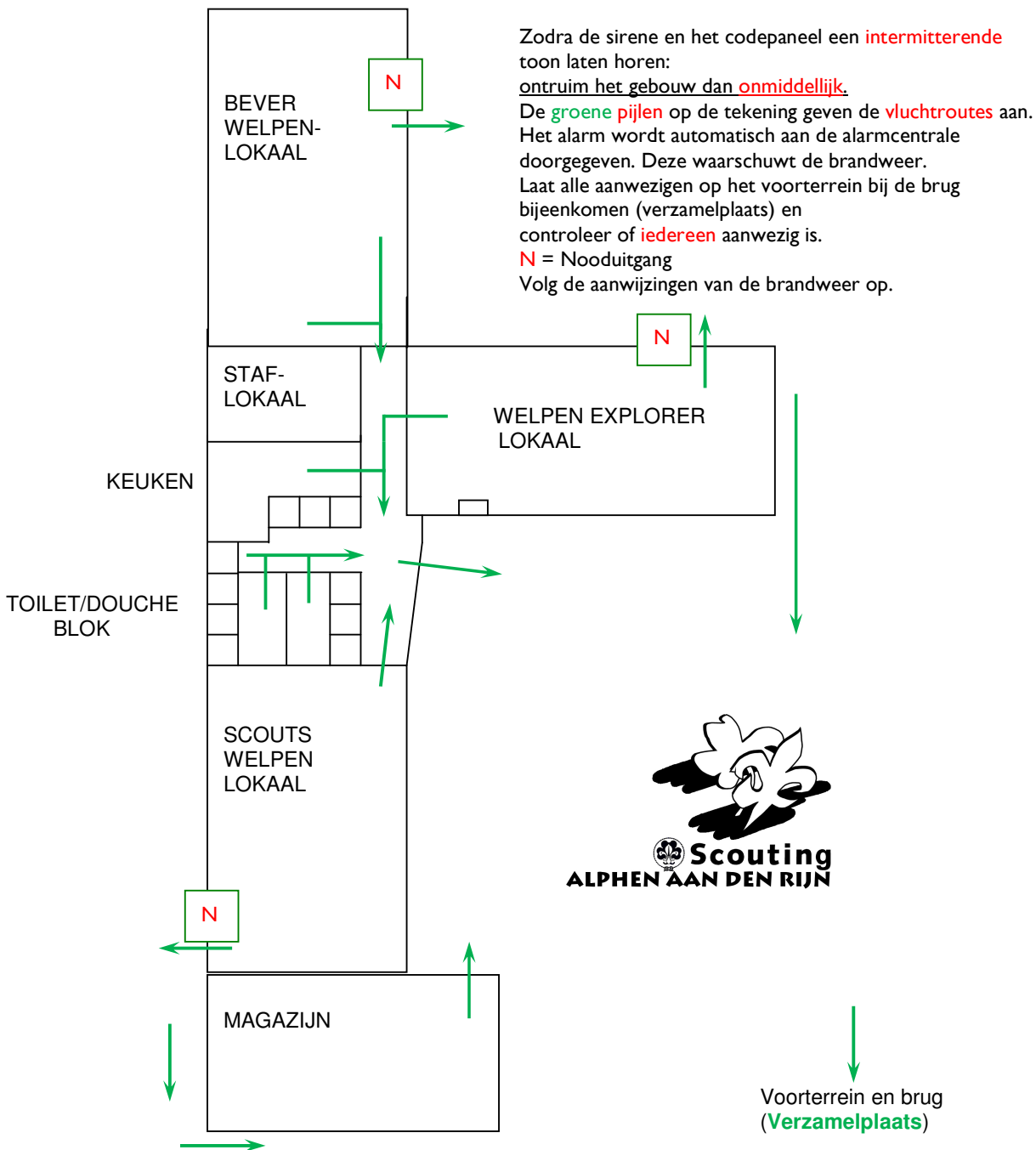

Stichting Scouting Alphen aan den Rijn, mei 2012

Datum: mei 2012	Revisie: concept 01	Kenmerk: AVG002-I -a	Opgesteld: D. Raaphorst	Pagina 12 van 16
-----------------	---------------------	----------------------	-------------------------	------------------

Stichting Scouting Alphen aan den Rijn

(Verlengde Aarkade 24, 2406 LB Alphen aan den Rijn)
Voor gebruikers van "t Kraaiennest"

Plattegrond omgeving 't Kraaiennest (2) (bijlage 5)



Stichting Scouting Alphen aan den Rijn
(Verlengde Aarkade 24, 2406 LB Alphen aan den Rijn)
Voor gebruikers van "t Kraaiennest"

6 Stroomschema verloop alarmering

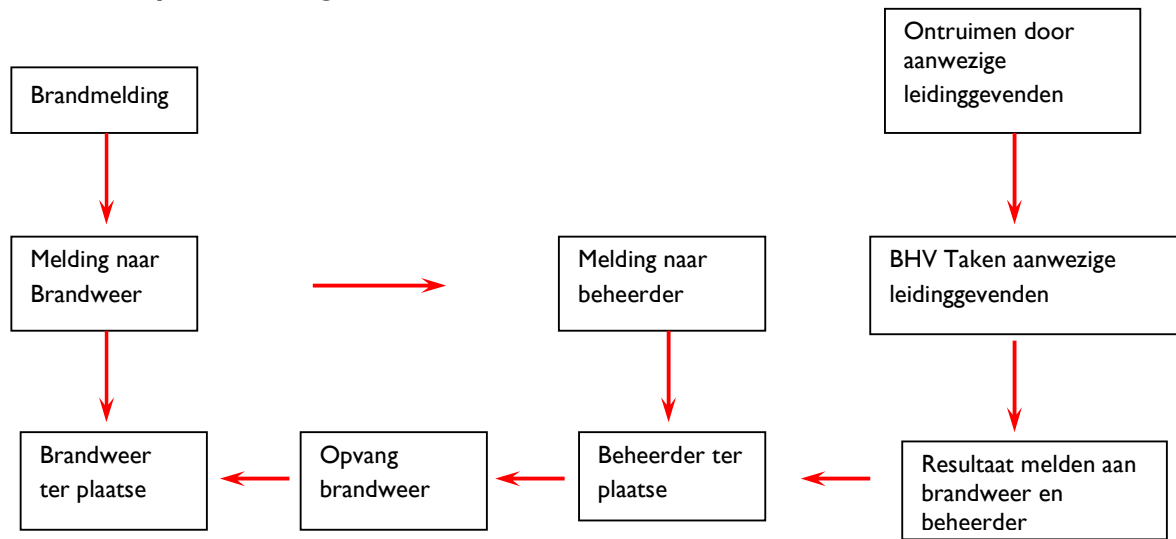

B.H.V. = Bedrijfshulpverlener

Stichting Scouting Alphen aan den Rijn
(Verlengde Aarkade 24, 2406 LB Alphen aan den Rijn)
Voor gebruikers van “t Kraaiennest”

17 AANTEKENINGEN

Datum: mei 2012	Revisie: concept 01	Kenmerk: AVG002-1 -a	Opgesteld: D. Raaphorst	Pagina 15 van 16
-----------------	---------------------	----------------------	-------------------------	---------------------

Stichting Scouting Alphen aan den Rijn

(Verlengde Aarkade 24, 2406 LB Alphen aan den Rijn)

Voor gebruikers van "t Kraaiennest"

18 LOGBOEK ONTRUIMINGSPLAN

	Mutaties ontruimingsplan	
Datum	Reden	Omschrijving
8 dec. 2011	Rode telefoon is vervallen! Werkzaamheden door fa. Robert Bosch	Pag. 4, punt 5, Rode telefoon Pag. 5, punt 10, Rode telefoon
13 mei 2012	Tenaamstelling eigenaar, is geworden Stichting Scouting Alphen aan den Rijn, troephuis = clubhuis	Alle kopteksten Pag. 3

	Ontruimingsoefeningen
Datum	